

# 東京都認証保育所(B型)喜多見こどもの家



## 入園案内

所在地	〒157-0067 世田谷区喜多見3-14-6
TEL&FAX	03-3749-1079
E-mail アドレス	kitamikodomoie@outlook.com
URL	<a href="http://k-kodomoie.jp/">http://k-kodomoie.jp/</a>
事業開始年月日	平成14年4月1日
建物構造	木造準耐火構造（一戸建て住宅1、2階）
延べ床面積	68.29㎡
設備	調理室・幼児用トイレ・幼児手洗い場 三方向避難口・緊急時避難場所
園庭	16㎡（主にプール設置）
設置者氏名	清水 弥生
施設長氏名	伊藤 ひとみ
園携帯	090-6706-7812
園携帯 E-mail アドレス	kitkodomoie@ezweb.ne.jp

（平成30年4月1日現在）

○事業の目的○

近年、少子化が進み児童人口が減少してくる一方、女性の社会参加の進展や核家族化により、急激に保育需要が増えています。待機児ゼロを目指し、多様化する保護者の就労形態を踏まえると、延長保育や低年齢保育を実施し、様々な保育需要に応える保育サービスを展開・提供することが望まれます。喜多見こどもの家では適切な保育水準を確保し、地域の子育て支援を総合的に推進し、児童の福祉の向上を図ることを目的としております。

○保育特色○

- ・ 保護者との連携をもとに一人一人の個性を伸ばしていける事を大切にしております
- ・ モンテッソーリ教育を中心に0歳児より指先機能を発達させるトレーニング又は作業（お仕事）により全身の筋肉を発達させ、自己コントロールを養うように進めております
- ・ 乳幼児に最も重要とされる敏感期を大切に保育環境をつくりだしております

○目標○

- ・ 明るく思いやりのある優しい子ども
- ・ 感受性を高め、協調性、個性を育てる保育
- ・ 日常生活を送るうえで人間らしく自立できる子ども



○運営方針○

21世紀が子どもたちの笑顔輝く時代となるようお父さん、お母さんも充実して生きて欲しい。そんな願いをもとに、地域の子育て要求にそって、育児に悩む保護者を対象に「学習会」を提供するなど、これまでの保育経験を生かした創意工夫による子育て支援を進めることで、地域に根付く父母の強い味方になれる保育サービスを提供いたします。

○給食について○

- ・ 毎月献立表をお配りしています（献立は変更することもございます）
- ・ アレルギーなど特別食が必要な場合にはご相談ください

保育時間	午前7時～午後20時の13時間（緊急事態に限り24時間保育可 応相談）		
休園日	年末年始（12月29日～1月3日）・祝祭日・ その他、特殊な事態（伝染病・非常災害）発生時		
定員	職員体制		
0歳児 6名	設置者（園長）	（1名）	嘱託医 1名
1歳児 6名	施設長	1名	税理士 1名
2歳児 6名	保育士	4名	社労士 1名
合計 18名	保育補助	3名	弁護士 1名
	調理員（栄養士）	1名	
	事務	0名	
	合計	9名	

月極基本保育料																				
	週4日コース		週5日コース			週6日コース														
	10h/1日	13h/1日	8h/1日	10h/1日	13h/1日	8h/1日	10h/1日	13h/1日												
0歳児	45,000円	49,000円	48,000円	52,000円	56,000円	55,000円	59,000円	63,000円												
1・2歳児	42,000円	46,000円	45,000円	49,000円	53,000円	52,000円	56,000円	60,000円												
<p>*但し、月極契約者は、お客様のご都合により長期休園された場合でも基本料金は発生いたしますのでご了承ください。なお、欠席分の保育料日割り計算返金も行いません。</p> <p>※月 220 時間以下のご利用の場合に限り、月額保育料は契約時間外保育料を加算しても、3歳児未満の場合は 80,000 円・3歳以上児の場合は 77,000 円を上限と致します。</p> <p>※兄弟で月極契約をしている場合には、下のお子様の基本保育料を一割引かせていただきます。</p>																				
毎日の持ち物	<ul style="list-style-type: none"> <li>着替え・・・2～3枚セット</li> <li>食事用エプロン・・・2枚</li> <li>食事用タオル・・・2枚</li> <li>散歩用靴下・・・1つ</li> <li>携帯用お尻拭き・・・1つ</li> <li>歯ブラシ・コップ（うがい用）・・・各1つ</li> <li>避難用具（防災頭巾・非常食・着替え・靴など）</li> <li>ビニール袋・・・1枚</li> <li>連絡帳・・・1冊（園にてご準備します）</li> <li>バスタオル（昼寝用）・・・2枚</li> <li>紙おむつ・・・5～6枚</li> </ul> <p>※全ての持ち物にお名前を大きく記入してください</p> <p>※着脱トレーニングのためにお子様が着替えやすいお洋服をご持参ください</p>																			
保育料以外の費用	<p>昼食・おやつ代は保育料に含まれています。</p> <p>夕食は別途料金です（夕食 350 円）。</p> <p>契約時間外保育料と別途料金の食事代は月末に精算して翌月の保育料に加算いたします 350 円/30 分（7 時～20 時 基本時間内）。</p> <p>保育日・保育時間・保育料は契約時に設定させていただきます。</p> <p>入園時に年間の医薬品・雑貨代として 12,000 円いただきます。</p> <p>* 保育料等のお支払いは当月 10 日までにお振り込みください</p>																			
自主事業	<p>一時保育預かり</p> <table border="0"> <tr> <td>・コアタイム</td> <td>午前9時～午後17時</td> <td>600円/1h</td> </tr> <tr> <td>・早朝タイム</td> <td>午前7時～午前9時</td> <td>900円/1h</td> </tr> <tr> <td>・ナイトタイム</td> <td>午後17時～午後19時</td> <td>900円/1h</td> </tr> <tr> <td>・深夜タイム</td> <td>午後19時～午後20時</td> <td>1,200円/1h</td> </tr> </table> <p>予約時間外の当日延長は基本料金に350円プラスとさせていただきます。</p> <p>食事は、給食350円、おやつ150円です。</p> <p>※ 当日キャンセルは全額ご負担となりますのでご了承ください</p> <p>ご希望の方は事前に入園申込書・契約書等をご提出していただきます。</p>								・コアタイム	午前9時～午後17時	600円/1h	・早朝タイム	午前7時～午前9時	900円/1h	・ナイトタイム	午後17時～午後19時	900円/1h	・深夜タイム	午後19時～午後20時	1,200円/1h
・コアタイム	午前9時～午後17時	600円/1h																		
・早朝タイム	午前7時～午前9時	900円/1h																		
・ナイトタイム	午後17時～午後19時	900円/1h																		
・深夜タイム	午後19時～午後20時	1,200円/1h																		
送迎サービス	<p>保育所から自宅・幼稚園からの二次保育にご利用いただけます。</p> <p>◎送迎付保育は別紙にて詳細をご説明いたします</p> <p>◎在宅保育（午前9時～午後17時）保育士派遣 1 時間 1500 円 交通費は別途料金です</p>																			
契約外保育	<p>◎ 日曜・祝日・年末年始保育希望の方はご相談を受け付けております</p>																			





<p><b>非常災害 時対策</b></p>	<p>①毎月 1 回非常災害時を想定して避難訓練を行っております          ②防災対策施設設備平成 17 年 4 月 1 日付にて準耐火構造の改修          ③防犯防止対策出入りに防犯監視システム設置          ④非常通報装置、自動火災報知器設置          ⑤施錠機能付玄関設置</p> <table border="1" data-bbox="320 416 1461 712"> <tr> <td>第一避難場所</td> <td>喜多見公園</td> </tr> <tr> <td>第二避難場所</td> <td>喜多見小学校</td> </tr> <tr> <td>広域難場所</td> <td>多摩川河川敷</td> </tr> <tr> <td>防火管理責任者</td> <td>伊藤 ひとみ</td> </tr> <tr> <td>防災設備</td> <td>消火器・誘導等・三方向避難口</td> </tr> <tr> <td>食品衛生管理責任者</td> <td>清水 弥生</td> </tr> </table>	第一避難場所	喜多見公園	第二避難場所	喜多見小学校	広域難場所	多摩川河川敷	防火管理責任者	伊藤 ひとみ	防災設備	消火器・誘導等・三方向避難口	食品衛生管理責任者	清水 弥生
第一避難場所	喜多見公園												
第二避難場所	喜多見小学校												
広域難場所	多摩川河川敷												
防火管理責任者	伊藤 ひとみ												
防災設備	消火器・誘導等・三方向避難口												
食品衛生管理責任者	清水 弥生												
<p><b>緊急時の 対処方法</b></p>	<p>保育中に子どもの容態の変化が生じた場合には緊急連絡票記載先及び囑託医に連絡いたします。もし、保護者との連絡が取れない場合には子どもの安全を最優先して対処いたしますので予めご了承ください。</p> <table border="1" data-bbox="437 907 1358 1252"> <thead> <tr> <th></th> <th>名前</th> <th>住所・電話番号</th> </tr> </thead> <tbody> <tr> <td>囑託医</td> <td>小林クリニック</td> <td>喜多見 2-10-3-101 03-3416-7119</td> </tr> <tr> <td>救急隊</td> <td>成城消防署</td> <td>成城 1-21-14 03-3416-0119</td> </tr> <tr> <td>警察署</td> <td>成城警察署</td> <td>千歳台 3-19-1 03-3428-0110</td> </tr> </tbody> </table>		名前	住所・電話番号	囑託医	小林クリニック	喜多見 2-10-3-101 03-3416-7119	救急隊	成城消防署	成城 1-21-14 03-3416-0119	警察署	成城警察署	千歳台 3-19-1 03-3428-0110
	名前	住所・電話番号											
囑託医	小林クリニック	喜多見 2-10-3-101 03-3416-7119											
救急隊	成城消防署	成城 1-21-14 03-3416-0119											
警察署	成城警察署	千歳台 3-19-1 03-3428-0110											
<p><b>病気保育に ついて</b></p>	<p>① 感染症の場合は、登園許可書が必要です。          ② 熱のあるお子様はお預かりできません。保育時間中に体温が上昇した場合は、37.5 度を目安にご連絡させていただきます。お早めのお迎えをお願いいたします。          ③ 家庭で、座薬や薬を使用した場合は、医師の指示を受け、登園の許可ができるまでは、お休みしてください。</p>												
<p><b>お薬について</b></p>	<p>原則として園では与薬は行いませんが病気回復などやむを得ない場合には事前にお配りします連絡表（与薬用紙）に必要事項を記入の上、保育士に直接お渡し下さい。</p> <ul style="list-style-type: none"> <li>・ 処方されたお薬のみお預かりします</li> <li>・ 1 回分のみご持参ください</li> </ul>												
<p><b>登園前の 健康状態</b></p>	<ul style="list-style-type: none"> <li>・ 登園前の検温時に体温が 37.5 度未満であることが受託の基準となります</li> <li>・ 前日及び当日の朝に異常が見られた場合は、必ず登園時に受け入れの職員へ口頭でお伝え下さい</li> <li>・ 37.5 度に満たない場合でも、お子様が「元気がない」「だるそう」など発熱以外にも普段と違う場合は必ず職員へお伝えください</li> <li>・ 乳児は発熱以外の嘔吐・下痢の病状から短時間で重篤となる恐れがありますので勤務中でも緊急連絡が必ず出来る体制を整えておいて下さい</li> </ul>												

○年間行事予定表○

	行事名	避難訓練	健康診断
4月	入園お祝い会	火災・消火訓練	
5月	母の日お祝い会・こどもの日お祝い会	火災・消火訓練	
6月	保育参観・父の日お祝い会	火災・消火訓練	歯科健診★
7月	七夕祭り・プール遊び開始	地震・消火訓練	
8月	プール遊び・夏祭り・花火観賞	水害・消火訓練	健康診断★
9月	介護施設交流会・敬老の日お祝い会	火災・消火訓練	
10月	芋掘り・合同運動会・ハロウィン祭り	地震・消火訓練	
11月	落ち葉拾い	地震・消火訓練	
12月	クリスマス会	総合訓練・消火訓練	
1月	お正月遊び	火災・消火訓練	
2月	節分豆まき・合同発表会・個人面談	地震・消火訓練	健康診断★
3月	ひな祭り・卒園式・記念遠足	地震・消火訓練	新入園児の健康診断★

★印は園医による検診です（毎月身体測定を行っています）

- ・誕生日月にはお誕生日会を行っております
- ・健康診断や身体測定の結果は児童票及び連絡帳に随時記載いたします
- ・毎月の保育計画や行事につきましては毎月の園便りに記載しております
- ・1週間の保育スケジュールを玄関付近に張り出しておりますのでご覧ください
- ・本日の活動につきましても玄関付近にて毎日ご掲示いたしております



保育内容に関する相談・苦情	<ul style="list-style-type: none"> <li>・保育サービス内容の苦情・トラブルに対応、第三者による適切な評価により、質の高い保育サービス水準をいたします</li> <li>◇喜多見こどもの家相談対応</li> <li>大内 倫彦（弁護士） 連絡先：あたご法律事務所（03-3434-2776）</li> </ul>
保育内容に関する指導	<ul style="list-style-type: none"> <li>・世田谷区子ども部保育課の年3～4回の巡回指導</li> <li>・東京都の監査指導年1回</li> <li>・第三者評価受審〔平成17年〕〔平成21年〕〔平成24年〕〔平成27年〕</li> </ul>

改善内容

- ・毎月、利用者様からの職員・保育内容についての評価書を提出していただき、保育の資質向上に努めております。評価・苦情内容は職員会議にて周知し、翌月の園だよりにて改善方法を開示しております
- ・東京都、世田谷区の指摘内容については、改善報告をしております
- ・東京都福祉サービス第三者評価事業結果に喜多見こどもの家の改善点を含め利用者様からの評価結果も開示されております（東京都福祉局のホームページでご覧になれます）

職員自己評価システム

- ・毎月の職員個人目標を定め自らの評価を行い資質向上に努めております。
- ・東京都、世田谷区主催研修に参加、自主研修としては毎年事故対応として上級救急救命講習を開催児童の生命確保優先に努めております

○1日の保育スケジュール○

時間	0歳児クラス	1, 2歳児クラス
7時頃	受託・視診・検温・口頭連絡・連絡帳点検	受託・視診・検温・口頭連絡・連絡帳点検・
8時頃	オムツ替え・ベツトで静かに寝たりあやしてもら(水分補給)	朝の準備・トイレトレーニング・好きな遊具遊び・(水分補給)
9時頃	外気浴・日光浴・オムツ替え・授乳(飲みたがるとき~3時間おき)	朝の会(体操・歌・活動)・トイレトレーニング
10~ 11時頃	睡眠(目を覚ましていれば外気浴やあやしてもら)	日々の活動 室内や戸外で遊ぶ(5感教育を含める)
11~ 12時頃	オムツ替え・沐浴・(目を覚ましていれば着替え・身体清潔)・あやしてもらい遊ぶ	トイレトレーニング・食事 午睡準備(着脱・歯磨き) 個人別教具によるトレーニング
13時頃	オムツ替え・授乳	午睡
14時頃	睡眠	午睡
15時頃	(目覚めていれば) オムツ替え・水分補給・体操・沐浴・外気浴	順次起床・着脱・トイレトレーニング・おやつ・好きな遊具で遊ぶ
16時頃	お帰りの会(体操・歌・活動)・お帰りの支度・順次降園	
17時頃	特例保育(水分補給)	
19時頃	夕食	
20時頃	帰宅身支度・オムツ替え	

○送迎時の安全管理○

- ・お子様を責任持ってお預かりするため、送迎時のお子様の安全確保は厳重に行います
- ・送迎時には玄関カメラ前に立ち、お名前をお伝え下さい
- ・送迎保護者の変更がある場合には、例え身内であっても事前にご連絡下さい  
(事前連絡なくお迎えに変更が生じた場合には、保護者の方に確認ができるまでお子様をお引渡しできませんのでご了承下さい)
- ・玄関先に自転車やベビーカーを駐車しますと、ご近所の方のご迷惑となりますので必ず園庭に置いて下さい
- ・小学生や中学生の送迎はお断りします
- ・車での送迎は近隣の方にご迷惑にならない駐車をして下さい。
- ・送迎時、保護者様同士での情報交換などの場合お子様から目を離さず地域交流を願います。

提出書類	<ul style="list-style-type: none"> <li>○入園申込書・契約書・契約書別紙・児童票・生活状況表・家庭状況届・緊急連絡票 慣れ保育希望届、お子様・家族写真(スナップ)</li> <li>○保険証・乳児医療証・母子手帳(検診欄)・予防接種控えの各コピー</li> <li>○保護者身分証明書(免許証・保険証等)</li> </ul>
------	--

# 個人情報保護方針

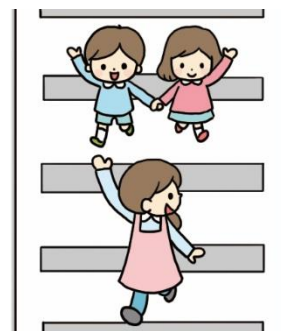

1、当園では個人情報を取り扱うにあたり、

その目的を特定します。

2、個人情報の取得に当たっては、事前に本人（保護者）の同意を頂きます。

3、個人情報の取り扱いは『目的の範囲内』で行います。

4、お預かりした個人情報は

漏えい、滅失、き損などを防止するため、適正な管理・更新を行います。

5、事前に本人（保護者）の同意を頂くことなく、

個人情報の第三者への提供を行いません。

6、第三者へ提供した個人情報に関しては、目的外の利用が無いよう、管理を行います。

7、個人情報の開示・訂正・苦情に対して窓口を設け、

申し出があった際には適切かつ速やかに対応します。

8、当園の職員（ボランティア等の従事者を含む）はコンプライアンスに努め、

個人情報の内容を第三者に漏洩、または不当な

目的のために利用することはありません。

個人情報保護管理者 伊藤 ひとみ（施設長）

連絡先：03-3749-1079

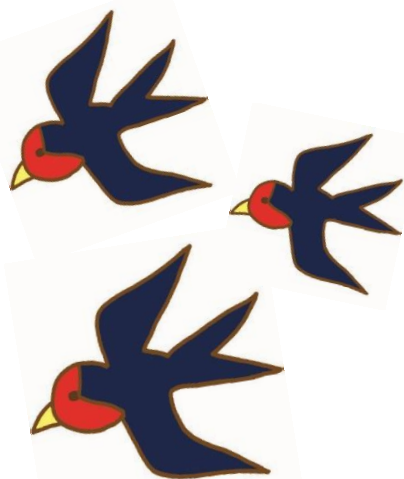

## 案内図・最寄り駅

小田急線 成城学園前 徒歩20分

東急・小田急バス (二子玉川・成城学園前調布駅南口行き)

「次大夫公園」 徒歩5分 (狛江駅・喜多見住宅行き)

「喜多見住宅」 徒歩2分 (狛江駅・宇奈根行き)

「荒玉水道」 徒歩1分



## 遊技場代替場所



### [喜多見一丁目広場](#)

東京都世田谷区喜多見1丁目4-19

### [喜多見まえこうち緑道](#)

東京都世田谷区喜多見1丁目9-20先

### [喜多見まちかど公園](#)

東京都世田谷区喜多見1丁目25-3

### [喜多見河原公園](#)

東京都世田谷区喜多見2丁目6-5

### [喜多見公園](#)

東京都世田谷区喜多見2丁目10-45

### [稲荷塚古墳緑地](#)

東京都世田谷区喜多見4丁目7-9

### [喜多見緑道](#)

東京都世田谷区喜多見4丁目20-30先